

Presidente	Teodoro Linares
Vicepresidenta	Rosalía Ramos
Secretaria	Deisy Sandoval
Tesorero	Erasmó Linares
Vocal I	Salvadora de Jesús ramos
Vocal II	Orbelina Sandoval
Vocal III	Juan Irene Sandoval
Vocal VI	Maria esperanza Sandoval

XII.9 Base de datos de contactos en la subcuenca Cusmapa

Nombre	Institución	Teléfono	Fax	Email	Observaciones
Prof. Carlos Martínez	Presidente ATRIDEST	2442-0278			
Dr. Edgar Ascencio	Coordinar Proyecto MAG-PAES/Trifinio				7930-0342 (celular
Ing. Adán Aguiluz	Coordinador Proyecto PRODERT	2442-0033			
Ing. Miguel Sandoval	PTCARL	2442-0475			
Alejandro García	Alcalde San Antonio Pajonal	2441-8616			
Oscar Gutiérrez	Alcalde de Santiago de la Frontera	2441-5615			
Cecibel Gonzáles	Unidad de Salud de Santiago de la Frontera	2441-5624			
	PNC Santiago de la Frontera	2441-5614			
Sgto. Salvador Pérez Saldaña	PNC San Antonio Pajonal	2441-8683			
Dra. Mirna Guerra	Unidad de Salud de San Antonio Pajonal	2441-8632			
Humberto Pérez	Caserío Cuevitas	7933-7612			
Carlos Soto	Caserío El Mojón	2441-8819			
Nery Márquez	ADESCO El Tabón	2411-6748			
Teodoro Linares	ADESCO Ojos de Agua	7943-0434			
Dimas Ortiz Najera.	Caserío Barranquilla	7721-5574			

XII.10 ANEXO FOTOGRAFICO



Foto No.1. Trabajo con actores comunitarios en la comunidad Ojos de Agua, Santiago de la Frontera para la identificación de las principales amenazas.



Foto No.2. Comunidad Ojos de Agua, personas participantes del proceso de Diagnóstico Inicial en la subcuenca Cusmapa.



Foto No.3. Discusión de la información recopilada en los recorridos comunitarios y preparada por los miembros de la comunidad Barranquilla. Santiago de la Frontera.



Foto No.4 Taller intermunicipal (Santiago de la Frontera-San Antonio Pajonal) para la priorización de las comunidades con mayor vulnerabilidad identificada.



Foto No 5. Panorámica del asolvamiento de las quebradas en la subcuenca Cusmapa en el municipio de San Antonio Pajonal.



Foto No.6. Desechos sólidos depositados en las cercanías del Lago de Güija, comunidad Las Cuevitas. San Antonio Pajonal



Foto No 7. Panorámica de las inundaciones en la comunidad El Mojón, del cantón La Piedrona. Municipio de San Antonio Pajonal.

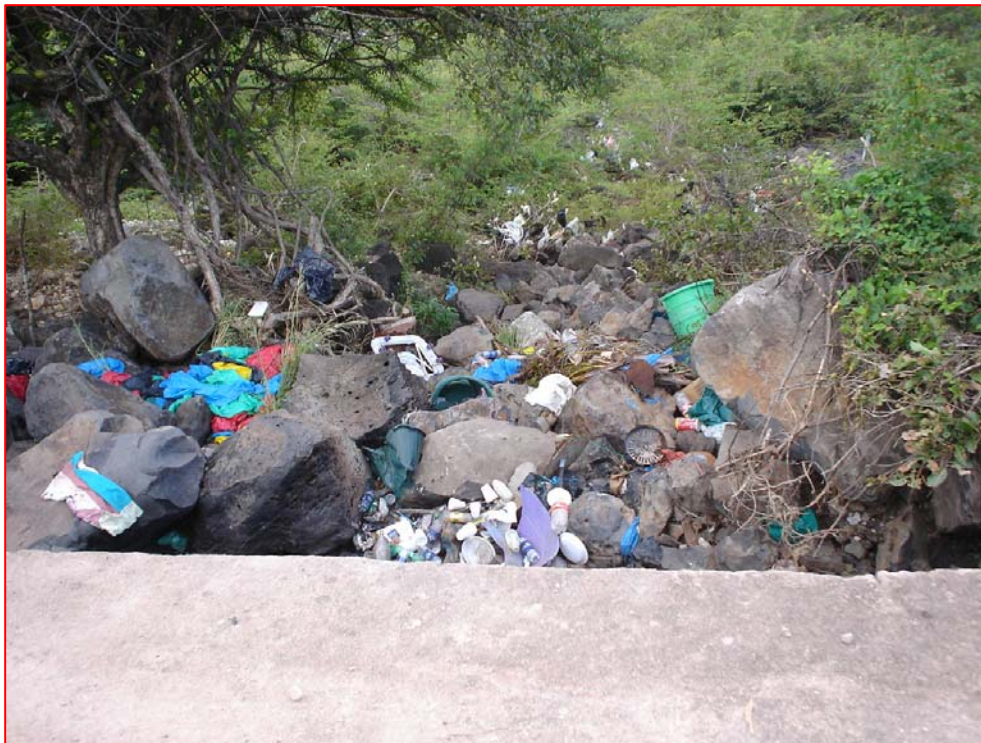

Foto No 8. Afectación del Centro Escolar El Mojón, cantón La Piedrona en San Antonio Pajonal, por efecto de las lluvias intensas.

